“新时代 新征程”新春农民书画展选登

为深入学习贯彻党的十九大精神，弘扬优秀传统文化，繁荣农村文化生活，由中共济阳县委宣传部、县文联主办，县美术书法家协会、济阳画院承办的2018“新时代、新征程”农民书画展展示了全县当代农民书画艺术的最新风采。

“欲圆中华复兴梦，先润农耕文化田”。中华民族从远古走来，农耕是根，农民是本，农耕文化是中华民族最柔美的心。要实现乡村振兴战略，深入挖掘农耕文化蕴含的优秀思想观念、人文精神、道德规范，充分发挥其在凝聚人心、教化群众、淳化民风中的重要作用是题中应有之义。可喜的是，我县有一大批新时代的农民兄弟带着泥土的芬芳，从旷野走来，活跃在书画艺术殿堂，传承着优秀文化，浇灌和滋润着脚下这块热土，农民书画艺术一定会越来越广大，农村文化事业一定会更加枝繁叶茂，灿烂辉煌。

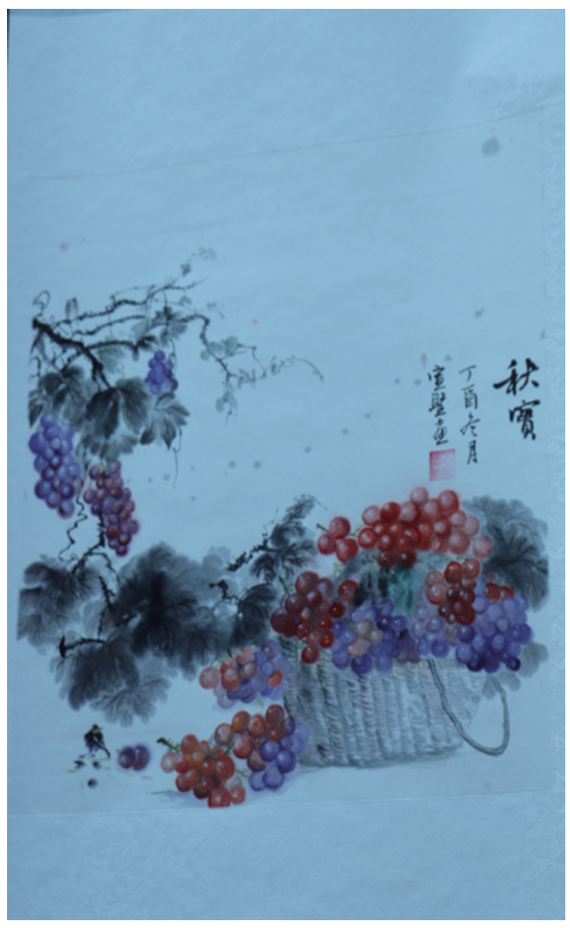

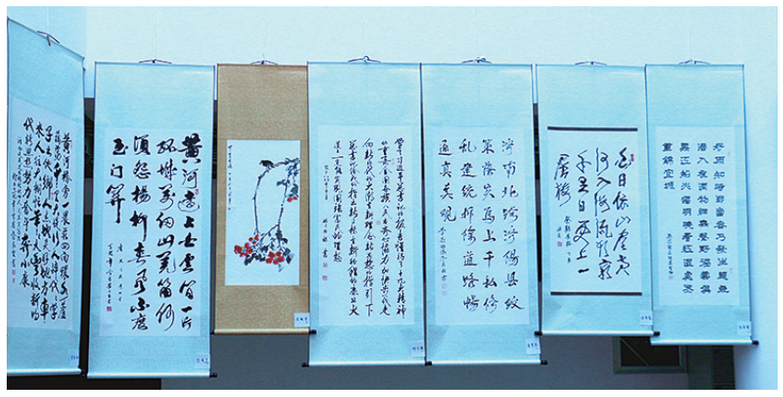

张加增

主啊！那是多么漂亮的两匹马啊。一匹为黑色的公马，全身黑亮，仿佛披了身黑缎子，四肢和脖颈修长，额头上有一道白色的流星纹，英武大气，精神抖擞，偶尔昂首长嘶一声两声。张总告诉他，这马的祖辈曾在六十年代获得过奥运会马术比赛冠军。另一匹为银白色母马，身上犹如镀了层白银，柔和、高贵、优雅，正度着碎步走来走去。像一位矜持的公主，偶尔不经意的望一望人世间来来往往不同的面孔，好像在说，看，看啥看。

“张总，这马多少钱？俺买了。”马有怀迫不及待地急于买马。

看着马有怀因数月奔波而呈现的邋遢而憔悴的样子，看着他那一身既没有名表也没有名牌的穿戴。张总难为情地摇摇头“你买不起啊。”他告诉马有怀，“目前，国际上汗血宝马非常昂贵，随便一匹就要几十万美元，贵的已经达到一千万美元。咱这马是纯正的汗血宝马，最保守的估价一千万人民币。况且它们是中国第一对人工繁殖的宝马，其价值是不好用钱衡量的。俺劝你，再好好看看这些马，看够了再到喀什玩几天，然后带点葡萄干啥的土特产回山东去吧。”

“不！俺买定了！”马有怀斩钉截铁的说着，一幅不容置疑的样子。

他从内衣口袋中拿出那张金穗卡，递给张总，“这是俺的全部家当，600万元，够不够就这些了。请诸位看在俺千里寻马的份上，让俺把马牵走吧。”

接着，他深情地讲起了他的祖上马四爷救驾有功，获赠汗血宝马，创建御马园的那些奇遇。讲起汗血宝马与他老马家十几辈子的缘分和交情。讲起“一带一路”上汗血宝马所扮演的神秘且风光的角色。

为什么国内只有新疆人繁育出汗血宝马，也只有在新疆能找到汗血宝马，这就是缘分。况且山东与新疆不论是汉民族、回回民族、维吾尔族都有着千丝万缕的联系。而且横跨欧亚的大陆桥在“一带一路”上已成为交通大动脉，这大动脉在中国境内有4100多公里长，贯穿江苏、山东、山西、河南、陕西、甘肃、新疆等省份。你们看山东和新疆已经被铁路连在了一起，将来咱们走动起来不是非常的方便了吗。况且礼仪之邦的山东人民非常向往新疆迷人的风光和西域风情，新疆人民也非常向往山东的孔孟文化和泰山黄河的风姿。这些也是不能用金钱衡量的啊。这两匹宝马不正是两地人民友谊的桥梁和见证吗，不是正好满足齐鲁儿女翘首以待一睹汗血宝马风采的夙愿吗？

“就让俺把这两匹马牵走吧。”说着他流下了恳求的也是激动的泪水。

话都说到这个份上了，还能说什么呢？在场的人们被马有怀的一席话说得心里热乎乎的，眼窝酸酸的。真乃有情有义的穆斯林，真乃有血有刚的山东汉子。

那个公司的领导人们心有灵犀，用目光商定过了，然后，确定了——成交！卖给他这弥足珍贵的本公司第一对汗血宝马。

如愿以偿！用激动、用感激、用泪水已经不足以表达他此刻的心情。马有怀在心里千次万次的知感主。有了这两匹汗血宝马，他的御马园已经名副其实了。站在西域的土地上，他向着遥远的东方望去。透过那白白的云朵，他仿佛看到了巍巍的泰山，看到了滔滔的黄河；看到了行走于山山水水之间的大舜、孔子、孟子等等的大贤；看到了天堂里老祖先马四爷满意的目光……他知道，今生他干成了一件大事，一件风风光光的大事，老马家的辉煌又在他身上延续下去了。

带着两匹汗血宝马，马有怀从新疆喀什驱车直达西安，亦即从古丝绸之路的终点返回起点。然后，从西安直奔济南，再从济南回到济阳马营村。

“汗血宝马买回来了！”“好漂亮的马啊，快去看啊。”（三十）

“国井·扳倒井”杯 “品质消费 美好生活” 3.15国际消费者权益日 纪念活动有奖征文启事

我国经过改革开放40年来的高速发展，人民生活水平大幅提升，消费者的消费需求发生深刻变化，消费升级趋势显著。消费需求从“温饱型”向“品质型”跃迁，“品质消费”成为消费新需求。为维护消费者的权益，促使经营者不断提升产品和服务品质，让消费者在便捷安全放心的消费环境中逐步提高幸福感和获得感，实现对美好生活的向往。济阳县消费者协会、济阳县信息（新闻）中心、济阳电视台和山东扳倒井股份有限公司，联合主办此次有奖征文活动。

一、活动要求：

体裁不限、要求原创；截稿时间至3月15日结束。

二、投稿方式：

邮寄地址：县信息（新闻）中心《新济阳》报社副刊部，联系人：尹聪 电子邮箱：baosheyc@163.com 电话：84232018

三、奖项设置：

一等奖两名；二等奖三名；三等奖四名，优秀奖若干名。

济阳县市场监督管理局

2018年2月28日